# CATÁLOGO
DE PRODUTOS

CARCI

DESDE
**1966**

Fabricando Equipamentos
de Fisioterapia e Reabilitação

# DIATERMED

## Diatermia por Ondas Curtas

Próprio para tratamentos pós-fratura, contusões, mialgias, lombalgias.

**Eletrodo de Placa**
Ref. 10266G
Para Diatermed

**Ondas Curtas**
Ref. 4022
Diatermed Contínuo e Pulsado
Modelo de gabinete
com rodízios/Eletrodos
de Placas

**Eletrodo de Schliephake**
Ref. 4224SN
Para Diatermed

**Ondas Curtas**
Ref. 4022S
Diatermed com
Schliephake

Acesse o QR Code
para mais informações

**Lasermed**
Ref. 4098LS
Laser para Fisioterapia
Pulsado ou Contínuo

**Canetas Laser**
Ref. 4097 - Caneta Laser 905nm
Ref. 4093 - Caneta Laser 830nm
Ref. 4095 - Caneta Laser 650nm

**Óculos para Laser Carci**

**Eletrodos p/ Fesmed URO** (Opcional)
Ref. 4052URO Anal - 10x1x4,5cm
Ref. 4052UROI Vaginal - 14x2,5x8cm
Ref. 4052UROII Vaginal - 18x2,5x8cm

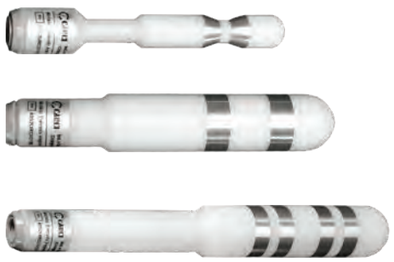

**Fesmed URO**
Ref. 4052ES
FES + TENS 02 Canais, Microcontrolado,
Com sensor de mal contato, Memória para a
gravação de protocolos de tratamentos

**Fesmed IV**
Ref. 4054ES
FES+TENS+RUSSA 04 Canais, Microcontrolado
Com sensor de mal contato, Memória para a
gravação de protocolos de tratamentos

**Tensmed 1**
Ref. 4046ES
TENS Digital 02 Canais
Portátil
Contínuo, Burst, VIF, VP e VF
12 protocolos de tratamento

**Tensmed IV**
Ref. 4034ES
TENS Digital 04 Canais
Contínuo, Burst, VIF, VP e VF

**Sonomed IV**
Ref. 4144US
Ultrassom 1 MHz
Microcontrolado; Display LCD
Pulsado e Contínuo
Protocolos de Tratamento

**Sonomed V**
Ref. 4150US
Ultrassom 1 e 3MHz
Microcontrolado; Display LCD
Pulsado e Contínuo
Protocolos de Tratamento

# NEUROMED | MULTICORRENTES

**Neuromed**
Ref. 4080ES
04 canais - Digital
Corrente interferencial,
Corrente russa,
TENS, FES, Correntes
Diadinâmicas, Monofásica
e microcorrentes
Memória para gravação de
protocolos de tratamento

**Mesa em Z**
Ref. 4028
Com Rodízios

**Mesa em Z**
Ref. 4029
Com Gaveta e Rodízios

**Eletrodo de Silicone 3x5cm**
Ref. ES3050

**Eletrodo de Silicone 9x5cm**
Ref. ES9050

**Eletrodo de Silicone 6x5cm**
Ref. ES6050

**Perfil de Silicone (Metro)**
Ref. 13141G

ELETRODOS AUTOADESIVOS

# CARCITRODE

**Primeiro eletrodo adesivo fabricado no Brasil**
Dispensa o uso de gel e fita adesiva; Excelente aderência e condutibilidade;
De fácil e prática aplicação graças a sua flexibilidade; Diversos tamanhos

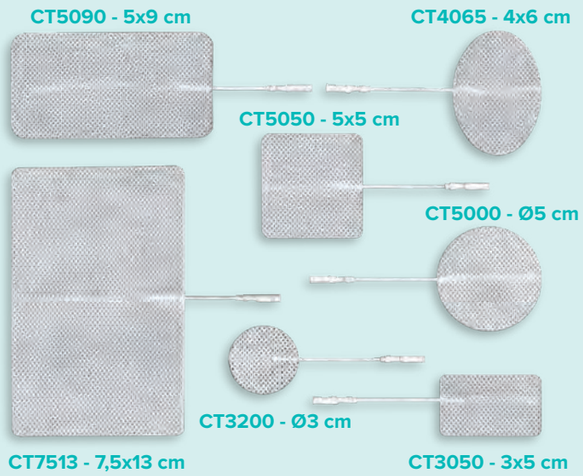

# MESA ORTOSTÁTICA

## COM INCLINAÇÃO E ELEVAÇÃO

**Mais segurança, conforto e praticidade, para o profissional e paciente**

**Ref. 1212**

**Características:**

Sistema de inclinação elétrica de 0 a 90º (variação de +/- 1 0%)

Elevação elétrica de 0,55m a 1, 10m por controle remoto com fio

Acompanha mesa para AVD

Carga máxima de 120 kg

Acesse o QR Code para mais informações

**Mesa Ortostática Motorizada (1 Motor)**
**Ref. 1210**
Com Mesa para AVD
Sistema de inclinação elétrica de 0 a 90 graus (variação de +/- 10%)

Acesse o QR Code para mais informações

Estofados disponíveis nas cores: Branco Preto Azul Claro Azul Escuro Verde Claro Verde Escuro Cinza Bege

# CARCIMED | TILT TEST

**A Mesa Tilt Carcimed é utilizada para cardiologia, na realização de testes com inclinação**

Faixa de inclinação de -15º a 70º

Ajuste elétrico para altura e inclinação

2 motores elétricos operados por controle com fio

Elevação elétrica de 0,55m a 1,10m por controle remoto com fio

Equipada com trilhos de fixação para uso de 3 correias especiais

Rodízios com freio, proporcionando facilidade de movimento e base estável

**Ref. 1215MC**

EXCLUSIVIDADE CARCI

# DIVÃS

**Divã Motorizado com Cabeceira Regulável**
**Ref. 1300**
1,90x0,65 m (CXL)
Altura mínima: 55cm
Altura máxima: 95cm

**Divã Fixo com Cabeceira Regulável**
**Ref. 1221**
Comprimento: 190cm
Largura: 65cm
Altura: 75cm

**Divã em Madeira**
**Ref. 1224**
Comprimento: 190cm
Largura: 65cm
Altura: 80cm

Estofados disponíveis nas cores: Branco Preto Azul Claro Azul Escuro Verde Claro Verde Escuro Cinza Bege

# TABLADOS

**Tablado Motorizado**
**Ref. 1330TM**
Altura Mínima: 55cm / Máxima: 95 cm
Tamanho: 2,00x1,60m

**Tablado Motorizado**
**Ref. 1330STM**
Altura Mínima: 55cm / Máxima: 1,0m
Tamanho: 2,00x1,10 m

**Tablado de Madeira**
**Ref. 1219** - 1,40x1,90x0,50 m
**Ref. 1227** - 1,60x2,00x0,50 m
**Ref. 1228** - 1,50x1,80x0,50 m

**Tablado em Aço Pintado**
**Ref. TA1227**
Medida: 2,00x1,60x0,50 m

Estofados disponíveis nas cores: Branco Preto Azul Claro Azul Escuro Verde Claro Verde Escuro Cinza Bege



Fotos meramentes ilustrativas



# MESAS RPG

As mesas para RPG da Carci possuem altura regulável. Proporcionando um posicionamento adequado à terapia necessária, gerando conforto para o paciente e terapeuta.

**Mesa para RPG Motorizada**
**Ref. 1301**
198x65cm (CXL)
Altura Mínima: 55cm / Máxima: 100cm

**Mesa para RPG Mecânica**
**Ref. 1302**
198x65cm (CXL)
Altura Mínima: 70cm / Máxima: 85cm aprox.

**Conjunto de 3 Banquetas para RPG**
**Ref. 1310**
Conjunto de Banquetas em 3 tamanhos distintos:
59x38x30cm (CxLxA)
48x38x25cm (CxLxA)
39x36x16cm (CxLxA)

**Banco Estofado**
**Ref. 1235BG**
Estrutura em madeira envernizada ao natural
Estofado em espuma de alta densidade e revestido em courvin
Pés providos de rodas giratórias
40x30x40cm (CxLxA)

Estofados disponíveis nas cores: Branco Preto Azul Claro Azul Escuro Verde Claro Verde Escuro Cinza Bege

A Carci se reserva a realizar modificações necessárias nos produtos, sem prévio aviso

**Travesseiro de Espuma**
Ref. 15223G - Medidas: 60x40x10 cm
Ref. 26604G - Medidas: 60x40x10 cm - Em Flocos

**Cunha de Espuma**
Ref. 6023
50x50x15cm

**Cunha de Espuma**
Ref. 6024
50x50x30cm

**Colchonete de Espuma**
Ref.: 602200 - 1,90x0,90x0,05m
Ref.: 6022130 - 1,30x0,49x0,05m
Ref.: 6022095 - 0,95x0,55x0,03m

**Tatame Carcirex**
Ref. 18586
1,65x0,7x0,05 m
Acompanha Sacola Transparente

**Tatu de Espuma**
Ref. 17891G
Com Capa e Velcro

## ROLOS DE ESPUMA

Revestidos em courvin
Vários tamanhos e cores

Ref. 6040 Ø 40x60cm
Ref. 6030 Ø 30x60cm
Ref. 6020 Ø 20x60cm
Ref. 6010 Ø 10x60cm
**Rolo Pilates** Ref. 6015 Ø 15x90cm

**Tornozeleiras Carci Regulável**
Ref. 04013 - de 250g a 1,5kg
Ref. 04014 - de 500g a 3kg

**Tornozeleiras Carci Reguláveis**
Ref. 04016 - 0,5 Kg
Ref. 04017 - 1Kg
Ref. 04018 - 1,5Kg
Ref. 04019 - 2Kg
Ref. 04015 - 3Kg
Ref. 04449 - 4Kg
Ref. 04450 - 5Kg

**Cama Elástica**
Ref. CE.0100
95x69cm (ØxA)

**Balance Disc**
Ref. BD.01
Disco Inflável para Propiocepção e Equilíbrio

**Suporte p/ Bolas Multiuso Academy Ball**
Ref. 18286G

**Orange Ball**
Ref. BL.01.26
Bola Inflável para exercícios Ø26cm

**Little Ball**
Ref. BL.01.10
Bola para exercícios - Ø 10cm

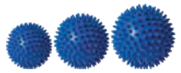

**Point Ball - Dura**
Ref. PBD.06 - 06cm
Ref. PBD.08 - 08cm
Ref. PBD.10 - 10cm
Bola para Massagem com cravos

**Point Ball - Macia**
Ref. PBM.06 - 06cm
Ref. PBM.08 - 08cm
Ref. PBM.10 - 10cm
Bola para Massagem com cravos

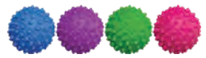

**Exercitador de Mão com Cravo Grande**
Ref. BL.03.CR/G

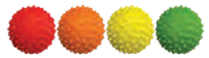

**Exercitador de Mão com Cravo Pequeno**
Ref. BL.03.CR/P

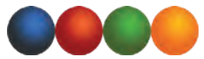

**Exercitador de Mão Liso**
Ref. BL.03.BL

# CARCIBAND

Faixa Elástica para Exercícios com 1,5 m

| | |
|---|---|
| EXTRA LEVE | Ref. CBAM150 |
| LEVE | Ref. CBVM150 |
| MÉDIA | Ref. CBVD150 |
| MÉDIA FORTE | Ref. CBAZ150 |
| FORTE | Ref. CBPT150 |
| SUPER FORTE | Ref. CBCZ150 |
| EXTRA FORTE | Ref. CBOU150 |

# GYNASTIC BALL

Bolas para Exercícios e Pilates
Vários tamanhos e cores!

Ref. BL.01.45 - Ø 45cm
Ref. BL.01.55 - Ø 55cm
Ref. BL.01.65 - Ø 65cm
Ref. BL.01.75 - Ø 75cm
Ref. BL.01.85 - Ø 85cm
Ref. BL.01 .95 - Ø 95cm
Acompanha Mini Bomba

# CARCI BEAN

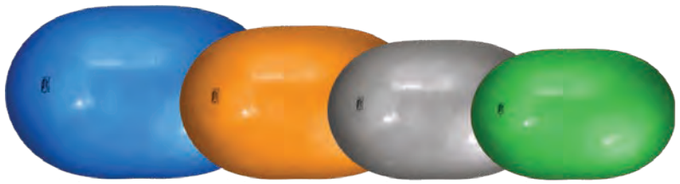

Ref. RL.02.30VD - 30X60cm (ØxC)
Ref. RL.02.55 - 55x80cm (ØxC)
Ref. RL.02.40 - 40X70cm (ØxC)
Ref. RL.02.70 - 70x106cm (ØxC)

# HEAVY BALL

Ref. BP.0500 - 0,5 kg
Ref. BP.01 PR - 1 kg
Ref. BP.02 - 2kg
Ref. BP.03 - 3kg

**Tornozeleira Munhequeira Neoprene**
Ref. 04020N
Par

**Puxadores Carci Hand**
Ref. 04950
Par

**Adaptador para Tornozeleira/ Munhequeira Neoprene**
Ref. 04025N
Par

**Halteres Tipo Bola Emborrachados**
½ kg - Ref.: 129000 - Verm.
1 kg - Ref.: 129010 - Verde
2kg - Ref.: 129020 - Roxo
3kg - Ref.: 129030 - Preto
4kg - Ref.: 129040 - Prata
5kg - Ref.: 129050 - Azul
6kg - Ref.: 129060 - Dourado

**Suporte para Halteres**
Ref.: 1295/6 - 6 Halteres
Ref.: 1295/10 - 10 Halteres
Ref.: 1295/16 - 16 Halteres
Em aço Pintado

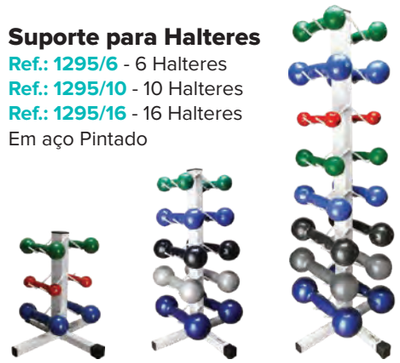

**Suporte Individual para Bolas**
Ref. 6525SBI
Em aço Pintado
Compatível com todos os tamanhos de bola Carci

**Suporte p/ Bolas Desmontável**
Ref. 6520/SB
Em aço Pintado

**Roda de Ombro**
Ref. 1150

**Prancha de Alongamento**
Ref. 1234

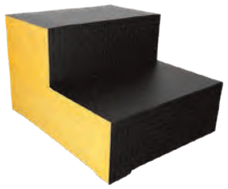

**Escada de Madeira com 2 Degraus**
Ref. 1226
48x40x30cm (CxLxA)

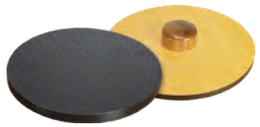

**Prancha de Propiocepção**
Ref. 1095 - 50cm
Ref. 1095/ST - 40cm

**Bailarina**
Ref. 1232

**Rolo de Punho**
Ref. 1250

**Rolo e Rotor de Punho**
Ref. 1260

**Escada de Canto em Madeira com Corrimãos Duplos e Rampa**
Ref. 1015

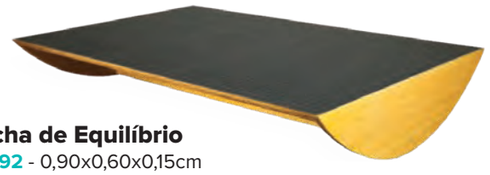

**Prancha de Equilíbrio**
Ref. 1092 - 0,90x0,60x0,15cm
Ref. 1092/ST - 0,60x0,40x0, 15cm

**Escada de Ombro em Madeira**
Ref. 1120

**Bastão em Madeira**
Ref. 109600 - 1m
Ref. 1099BM - 1,3m
Ref. 1097BM - 1,5m

**Tábua de Transferência**
Ref. 6025

**Prancha de Quadríceps**
Ref. 1090

**Exercitador de Pé e Tornozelo**
Ref. 1140

**Balancim em Aço Pintado**
Ref. 1233

**Regulagem para Barra de Ling (Espaldar)**
Ref. 1022/CR

**Barra de Ling (Espaldar)**
Ref. 1020

**Barra Paralela Simples - 2m**
Ref. 1075
Opção: Corrimão em Aço Pintado ou Inox

**Barra Paralela Simples -3m**
Ref. 1070
Opção: Corrimão em Aço Pintado ou Inox

**Barra Paralela Dupla -3m**
Ref. 1060
Opção: Corrimão em Aço Pintado ou Inox

**Suporte de Espelho**
Ref. 6510
Sem Espelho

**Jogo de Polias**
Ref. 1160
Para MMII e MMSS

**Aparelho de Bonnet Duplo**
Ref. 1080
Com Encosto

# PEDALINHOS

Para Fisioterapia Bidirecional em membros inferiores e superiores.

Acesse o QR Code para mais informações

**Pedalinho**
Ref. 1130PC

**Pedalinho Dobrável**
Ref. 1131PC

# ANDADOR MULTIFUNCIONAL

O Andador Multifuncional Carci foi especialmente desenvolvido para auxiliar idosos, pacientes pós cirúrgicos e portadores de deficiências durante o desenvolvimento da marcha, permitindo que tenham mais liberdade e independência.

Leve, seguro e de fácil manuseio, o Andador Multifuncional Carci pode ser usado tanto em modo fixo como articulado, permitindo o movimento individual de cada braço.

Além disso, permite a colocação de rodas dianteiras favorecendo a locomoção.

**Andador Multifuncional**
Ref. 8900A
Regulagem de Altura
Uso em modo Fixo ou Articulado

**Rodas Dianteiras**
Ref. 24164
(opcional)

**Muleta de Alumínio (Par)**
Ref. 8950MP
Tam. P de 94 a 114cm
Ref. 8950MM
Tam. M de 114 a 134cm
Ref. 8950MG
Tam. G de 134 a 160cm

**Muleta Canadense em Alumínio (Par)**
Ref. 8910
4 Regulagens de Punho
10 Regulagens de Altura

**Bengala de 4 Pontas**
Ref. 8920
Regulável
Cor: Prata

**Bengala Tipo T em Alumínio**
Ref. 8930BT
Regulável
Cor: Prata

**Bengala Tipo T em Alumínio**
Ref. 8935BT
Regulável
Cor: Preta

**Bengala Tipo T Madeplast**
Ref. 066BM
Escura

Acesse o QR Code
para mais informações

# CADEIRAS HIGIÊNICAS
## CARCILIFE EM PVC

Atividades de banho e higiene com total conforto e segurança

Braços escamoteáveis facilitando a acomodação

Acesse o QR Code
para mais informações

**Cadeira Carcilife Higiênica Multiuso com Braços Escamoteáveis**
Ref. 310CL
Em PVC, vinil e tela de poliéster
Suporta até 95kg

**Apoio de Perna para Cadeira Carcilife**
Ref. 340CL
Em PVC, vinil e tela de poliéster
Elevação para perna
Adaptável para os modelos 310CL e 300 CLO

**Cadeira Carcilife Higiênica Multiúso para Obeso com Braços Escamoteáveis**
Ref. 300CLO
Em PVC, vinil e tela de poliéster
Suporta até 150kg

**Cadeira Carcilife de Banho para Excepcional**
Ref. 320CLE
Confeccionada em PVC
Suporta até 50kg

**Cadeira Carcilife Multiuso para Hidro**
Ref. 300CLH
Confeccionada em PVC
Suporta até 95kg

# SIT BOX

## Privacidade, segurança e conforto para higiene pessoal

Ideal para residências, hotéis, hospitais clínicas de repouso e reabilitação

Acesse o QR Code para mais informações

**Cadeira banho Carci Tipo Banqueta com Encosto**
**Ref. 360BBC**
Assento e encosto 50 x 35 cm (Larg. X Prof.)
Altura Mínima 38 cm / Máxima 50 cm
05 níveis de regulagem de altura

**Cadeira banho Carci Tipo Banqueta**
**Ref. 361BBC**
Assento 50 x 35 cm (Larg. X Prof.)
Altura Mínima 38 cm / Máxima 50 cm
05 níveis de regulagem de altura

**SIT III**
**Ref. SITIII**
Altura: 13 cm
Elevador de Assento Sanitário com alças.

**Barra de Apoio em PVC**
**Ref. BAP30** - 30 cm
**Ref. BAP40** - 40 cm
**Ref. BAP60** - 60 cm

**SIT VIII**
**Ref. SITVIII**
Altura 11 cm
Elevação de vaso sanitário com sistema de fixação com ajuste lateral, adaptável para aproximadamente 90% dos vasos disponíveis no mercado.

**SIT IX**
**Ref. SITIX**
Altura 7 cm
Elevação de vaso sanitário com sistema de fixação com ajuste lateral, adaptável para aproximadamente 90% dos vasos disponíveis no mercado

Acesse o QR Code para mais informações

# SIT V

## Seguro e Confortável
## Fácil colocação e transporte

**Ref. SITV**

O Elevador de Assento Sanitário SIT V Carci foi especialmente desenvolvido para idosos, portadores de necessidades especiais ou pós cirurgias.

Seu uso é indicado tanto para o ambiente doméstico, como em hospitais, clínicas, hotéis, restaurantes, etc.

Seguro e confortável, o Elevador de Assento Sanitário SIT V é de fácil colocação e transporte, uma vez que não requer fixação no vaso sanitário, favorecendo inclusive a utilização em viagens.

Dotado de alças laterais com ajuste de altura, auxilia no posicionamento ideal para o uso e excelente apoio ao se levantar.

**Características:**

- Elevador de assento sanitário com alças laterais e ajuste de altura (68 a 80cm) em alumínio
- Assento com 11,5 cm de altura
- Fácil instalação e manuseio
- Confeccionado em plástico de alta resistência
- Não se adequa a vasos quadrados/retangulares
- Recomendado para pessoas com peso até 130kg



A Carci se reserva a realizar modificações necessárias nos produtos, sem prévio aviso

# HOT MED

Excelente no tratamento para alívio das dores

Calor com efeito mais profundo que outros convencionais na termoterapia

Amplamente utilizado desde 1948 na Europa e Estados Unidos

**Ref. 3024** - 24L
**Ref. 3030** - 50L
**Ref. 3069** - 69L

# HOT CARCI

**Ref. HC30**
Diversos formatos de compressas para cada tipo de necessidade e local de aplicação

# TURBILHÃO

Recomendado para estimulação da circulação e alívio da dor, através da exploração da reação do corpo aos estímulos exercidos pela pressão e calor da água

**Aquecedor de água para Turbilhão**
**Ref. 2045**
Com Termostato
Tomada conforme normas de segurança

**Turbilhão para Corpo Inteiro**
**Ref. 2012**
Em Aço Inox
Com ducha direcional
Capacidade para 300L

**Turbilhão para Membros Superiores**
**Ref. 2039**
Em Aço Inox
Com ducha direcional
Capacidade para 90L

**Turbilhão para Membros Inferiores**
**Ref. 2009**
Em Aço Inox
Com ducha direcional
Capacidade para 270L

**Parafina Especial**
**Ref. 7005**
Com ou sem essência

**Banho de Parafina para as Mãos**
**Ref. 3022**
Em Aço Inox
Capacidade para 4kg

**Banho de Parafina 8KG com Carrinho**
**Ref. 3020**
Em Aço Inox
Capacidade para 8kg

# TURBILHÃO COM LIFT

Fácil de Usar, Leve e versátil

**Turbilhão com Lift**
**Ref. 2030**
Com ducha direcional
Capacidade para 35L

**Turbina para Turbilhão**
**Ref. 2021**
Com ducha direcional

**Calça de Látex**
**Ref. 2100**
Vários Tamanhos
Adulto e Infantil

**Infraterm**
**Ref. 3014**
Infravermelho com Dimmer, Pedestal e Rodízios

**Infraterm**
**Ref. 3014/ST**
Infravermelho sem Dimmer, Pedestal e Rodízios

**Infraterm**
**Ref. 3015**
Infravermelho de Mesa

**Emissor de Infravermelho (127/220V)**
**Ref. M16659**



Fotos meramente ilustrativas

A Carci se reserva a realizar modificações necessárias nos produtos, sem prévio aviso

# Grip SAEHAN®
# DINAMÔMETROS

Representante exclusivo no Brasil
Máxima mensuração da força manual
confortáveis e anatômicos

Acesse o QR Code
para mais informações

**Dinamômetro de Mão - SAEHAN®**
Ref. SH5002

**Dinamômetro de Bulbo Squeeze SAEHAN®**
Ref. SHS008

**Dinamômetro Digital de Mão - SAEHAN®**
Ref. SH1001

**Dinamômetro de Mão Hidráulico - SAEHAN®**
Ref. SH5001

**Dinamômetro Hidráulico de Dedo - SAEHAN®**
Ref. SH5005

**Adipômetro Skinfold Caliper SAEHAN®**
Ref. SH5020

**Goniômetro p/ Dedos e Pequenas Articulações SAEHAN®**
Ref. SH5100
Aço Inox - 14cm

**Goniômetro p/ Dedos e Pequenas Articulações SAEHAN®**
Ref. SH5101
Aço Inox - 9cm

**Goniômetro de Bolso 180° SAEHAN®**
Ref. SH5102
Aço Inox - 18cm

**Goniômetro Grande**
Ref. SH5205 - PVC - 22cm

**Goniômetro Pequeno para Dedos**
Ref. 1270 - Acrílico - 12cm

**Kit de Monofilamento**
Ref. 13540G

**Trena Plástica**
Ref. 24693G



**Lápis Dermatográfico**
Ref. 04008 - Preto

**Régua Antropométrica**
Ref.: 1229
Madeira - 1m

**Martelo de Reflexos com Pincel e Agulha**
Ref. SH5113

**Fita Métrica**
Ref. 15225G



Fotos meramentes ilustrativas

QUALIDADE CARCI

# CPM
MOVIMENTO PASSIVO CONTÍNUO

**Indispensável no pós-operatório do joelho, estimulando quadríceps, quadril e dorsiflexão dos pés**

**Fácil manuseio e programação**
**Ajustável a diferentes estaturas**

**CPM**
Ref. 4060CPM
Movimento passivo contínuo de joelhos
Leitura automática de ângulo.
Ajuste por touch screen de fácil manuseio

Acesse o QR Code
para mais informações

# PODOSCÓPIO
Máxima nitidez e eficiência na avaliação da planta dos pés

**Podoscópio Acrílico com Iluminação**
Ref. 1098
Para avaliação plantar em modo estático

Acesse o QR Code
para mais informações

# BIODEX

## SYSTEM 4 PRO

**Sistema para Avaliação Isocinética**

Precisão e confiabilidade na obtenção de dados para prevenção de lesões e otimização de desempenho.

Acesse o QR Code para mais informações

**Balance System SD**
Avaliação e Treino de Equilíbrio em Modo Estático e Dinâmico

**Unweighing System**
Aparelho para Suspensão Dinâmica e Avaliação

**Upper-Body Cycle**
Avaliação Cardiovascular

**Gait Trainer 3**
Esteira para avaliação de Marcha

A Carci é representante exclusiva dos produtos Biodex no Brasil



Fotos meramentes ilustrativas

# QUALISYS
Motion Capture Systems

**Sistema de Análise de Movimento com EMC e Plataforma de Força**

## CÂMERA ARQUS

A plataforma oferece resolução superior e taxas de quadros maximizadas.

Mais importante, os algoritmos de detecção de marcadores avançados do Arqus fornecem uma precisão excepcional.

**Câmera Miqus**
Dispensa o uso de marcadores

**Câmera Miqus Híbrida**
Pode ser usada com ou sem marcadores

Acesse o QR Code para mais informações

A Carci é representante exclusiva dos produtos Qualisys no Brasil

A Carci se reserva a realizar modificações necessárias nos produtos, sem prévio aviso

Tekscan™

BERTEC

# PLATAFORMA DE FORÇA

**Alta tecnologia, precisão e objetividade na medição biomecânica de forças de reação do solo**

Acesse o QR Code para mais informações

**A Carci é representante exclusiva dos produtos Bertec no Brasil**

## ANÁLISE DE DESEMPENHO E TREINAMENTO EM SUA PRÓPRIA BICICLETA

### Ergômetro para Profissionais

O Cyclus 2 é um ergomêtro móvel ideal para diagnósticos e análise de desempenho, bem como excelente ferramenta de treinamento em sua própria bicicleta.

- Trabalha potência aeróbica, sprint e cadência máxima;
- Simula todos os tipos de terreno e circuitos;
- Unidade de controle gráfico fácil de usar
- Controle e supervisão do Cyclus2 por meio de PC's na rede;
- Possibilidade de conexão de teclado de PC;
- Funcionamento e suporte em vários idiomas;
- Acompanha mala de transporte especialmente projetada para guardar e transportar o equipamento de forma prática.

Acesse o QR Code para mais informações

# ERGÔMETRO EXCÊNTRICO

- Trabalho de alta intensidade com baixo custo metabólico;
- Aumenta a força muscular concêntrica e excêntrica e a produção de força;
- Benéfico para a reabilitação da substituição do ligamento cruzado;
- Benéfico para DPOC /reabilitação cardíaca;
- Benéfico para treinamento de coordenação/ prevenção de quedas;
- Benéfico para pesquisa clínica.

O idealismo de seu sócio fundador, Sr. Ivo de Carvalho, levou a CARCI a buscar novas oportunidades na área de saúde. A empresa orgulha-se de ser a única a ter colaborado ativamente, desde o início de sua história, na luta pelo reconhecimento da profissão de fisioterapeuta e terapeuta ocupacional, conquistada em 13 de outubro de 1969.

A CARCI foi a primeira empresa brasileira a nacionalizar produtos de fisioterapia, importando as mais modernas tecnologias do mundo e adaptando-as para as necessidades do mercado nacional e contribuindo para atualização tecnológica na área de fisioterapia.

O comprometimento com a qualidade e a excelência no atendimento, leva os produtos CARCI para diversos países no mundo e faz com que a empresa seja a marca líder no fornecimento de produtos para a área de Fisioterapia e Reabilitação Física, sendo detentora de cerca de 60% do mercado brasileiro.

A CARCI trabalha no desenvolvimento de soluções para atender o ciclo de recuperação: avaliação, tratamento, recuperação e bem-estar. Dentro disso, nossas tecnologias estão disponíveis em: Eletroterapia, Termoterapia, Hidroterapia, Mecanoterapia, Avaliação Física e Acessibilidade.

## RE - 10680/São Paulo

Registro no Ministério da Saúde nº 1.03.142-9

**Carci Indústria e Comércio de Aparelhos Cirúrgicos e Ortopédicos EIRELI**

**Fotos Meramente Ilustrativas**

Eventuais erros neste impresso têm preservado o direito de retificação por nosso departamento de vendas.

A Carci, como representante das empresas Biodex, Tekscan, Bertec e Cyclus2, está autorizada a utilizar estas marcas e seus respectivos logotipos em impressos e na Internet.

## Endereços

**Fábrica**
Rua Álvares Fagundes, 359 - São Paulo - SP - 04338-000

**Vendas**
Rua Padre Machado, 82 - São Paulo - SP - 04127-000

Horário de Funcionameto da Loja Física: 8h às 17h30

## Acompanhe nossas redes sociais

CarciOficial | CarciOficial | Carci

**CARCIOFICIAL.COM.BR**

vendas@carci.com.br | (11) 3346-2100